

LAPU IZVIETOJUMA SHĒMA

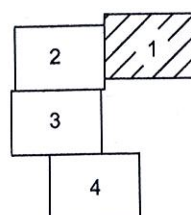

OBJEKTA IZVIETOJUMA SHĒMA



SIA GeoSIJA Reģ.Nr.45403015390		Pasūtītājs: Madonas novads, Lazdonas pagasts	
Mēriniecības birojs		Ceļš uz biatlona trasi	
Pasūtītāja reģistrācijas Nr.T-16-036		Pasūtītājs: Madonas novada pašvaldība	
Madona, Saules iela 16		Lapas 4	
vadītāja	A. Pīzele	25.04.2016.	
mērinieks	E. Zass	22.04.2016.	
sertif., Nr., BC-290		Topogrāfiskais plāns	
		Mērogs 1:500	
		Lapa 1	



GEO
mēriniecība

Dati ievadīti pašvaldības vienotajā digitālajā kartē.
Uzmērījums reģistrēts ar Nr.
7066 TP 0679
2016. gada 23. maijs

SIA "GEO Mēriniecība" "Meža Rasas", Spungēni, Krustpils pagasts, Krustpils novads, LV-5202
Mob.tālr.+371 25630454 e-pasts: geomernieciba@inbox.lv www.geomernieciba.lv

- PIEZĪMES
1. LKS-92 koordinātu sistēma.
 2. Latvijas normālo augstumu sistēma (LAS-2000,5).
 3. Uzmērīšana veikta 2016.gada 15. aprīlī
 4. Inženiertehniskās komunikācijas daļēji apsektas dabā un salīdzinātas apkalpojošajās organizācijās.
 5. Uzmērīšanai izmantoti ar LatPos korekcijām RTK režīmā noteiktie atbalstpunkti:
Nr.1000 x=302159.598,y=633728.233,h=168.207;
Nr.2000 x=302043.108,y=633772.584,h=164.058;
Nr.3000 x=301730.708,y=633695.921,h=163.237;
Bāzes stacija - Madona
RTCM-Ref0023 x=303239.933,y=635457.430,h=152.950
Mēroga sagrozījuma koeficients 0.999819
Topogrāfijas teritorija 1.61ha
 6. Nekustamā īpašuma kadastra kartes dati uz 22.04.2016. Dati iegūti portālā www.kadastrs.lv (280222.edoc). Saskaņā ar VZD sniegto informāciju zemes vienību robežas ir attēlotas atbilstoši zemes kadastrālās uzmērīšanas un vietējā ģeodēziskā tīkla precizitātei un var nesakrist ar situāciju plānā.
 7. Topogrāfiskie apzīmējumi attēloti atbilstoši Ministru kabineta 2012.gada 24.aprīļa noteikumiem Nr.281, 1.pielikumam.
 8. Ielu sarkanās līnijas attēlotas atbilstoši pašvaldības teritorijas plānojumam.

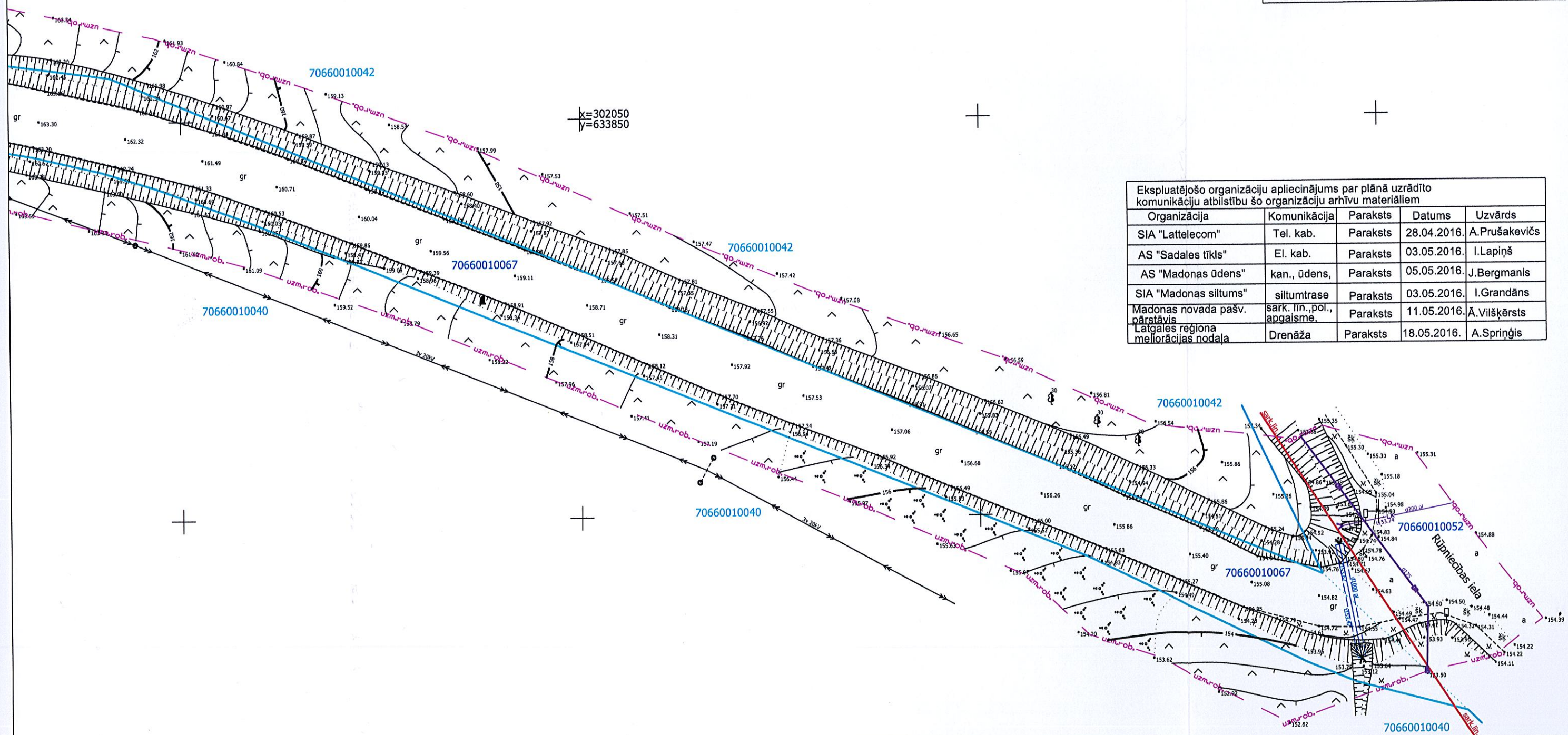

Ekspluatējošo organizāciju apliecinājums par plānā uzrādīto komunikāciju atbilstību šo organizāciju arhīvu materiāliem				
Organizācija	Komunikācija	Paraksts	Datums	Uzvārds
SIA "Lattelecom"	Tel. kab.	Paraksts	28.04.2016.	A.Pruškevičs
AS "Sadales tīkls"	El. kab.	Paraksts	03.05.2016.	I.Lapiņš
AS "Madonas ūdens"	kan., ūdens	Paraksts	05.05.2016.	J.Bergmanis
SIA "Madonas siltums"	siltumtrase	Paraksts	03.05.2016.	I.Grandāns
Madonas novada pašv. pārstāvis	sark. līn., pol., apgaisme	Paraksts	11.05.2016.	Ā.Vilšķērsts
Latgales reģiona meliorācijas nodaļa	Drenāža	Paraksts	18.05.2016.	A.Sprīngis

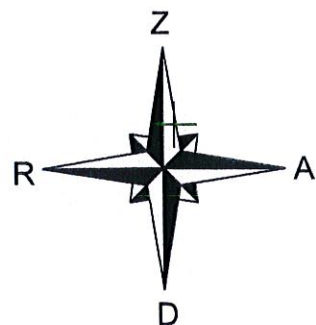

LAPU IZVIETOJUMA SHĒMA

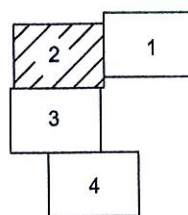

OBJEKTA IZVIETOJUMA SHĒMA

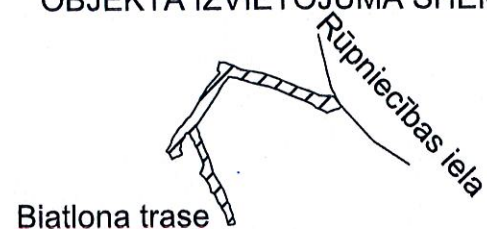

Ekspluatējošo organizāciju apliecinājums par plānā uzrādīto komunikāciju atbilstību šo organizāciju arhīvu materiāliem				
Organizācija	Komunikācija	Paraksts	Datums	Uzvārds
SIA "Lattelecom"	Tel. kab.	Paraksts	28.04.2016.	A.Pruškevičs
AS "Sadales tīkls"	El. kab.	Paraksts	03.05.2016.	I.Lapiņš
AS "Madonas ūdens"	kan., ūdens	Paraksts	05.05.2016.	J.Bergmanis
SIA "Madonas siltums"	siltumtrase	Paraksts	03.05.2016.	I.Grandāns
Madonas novada pašv. pārstāvis	sark. līn., pol., apgaisme	Paraksts	11.05.2016.	Ā.Vilšķērsts
Latgales reģiona meliorācijas nodaļa	Drenāža	Paraksts	18.05.2016.	A.Springis

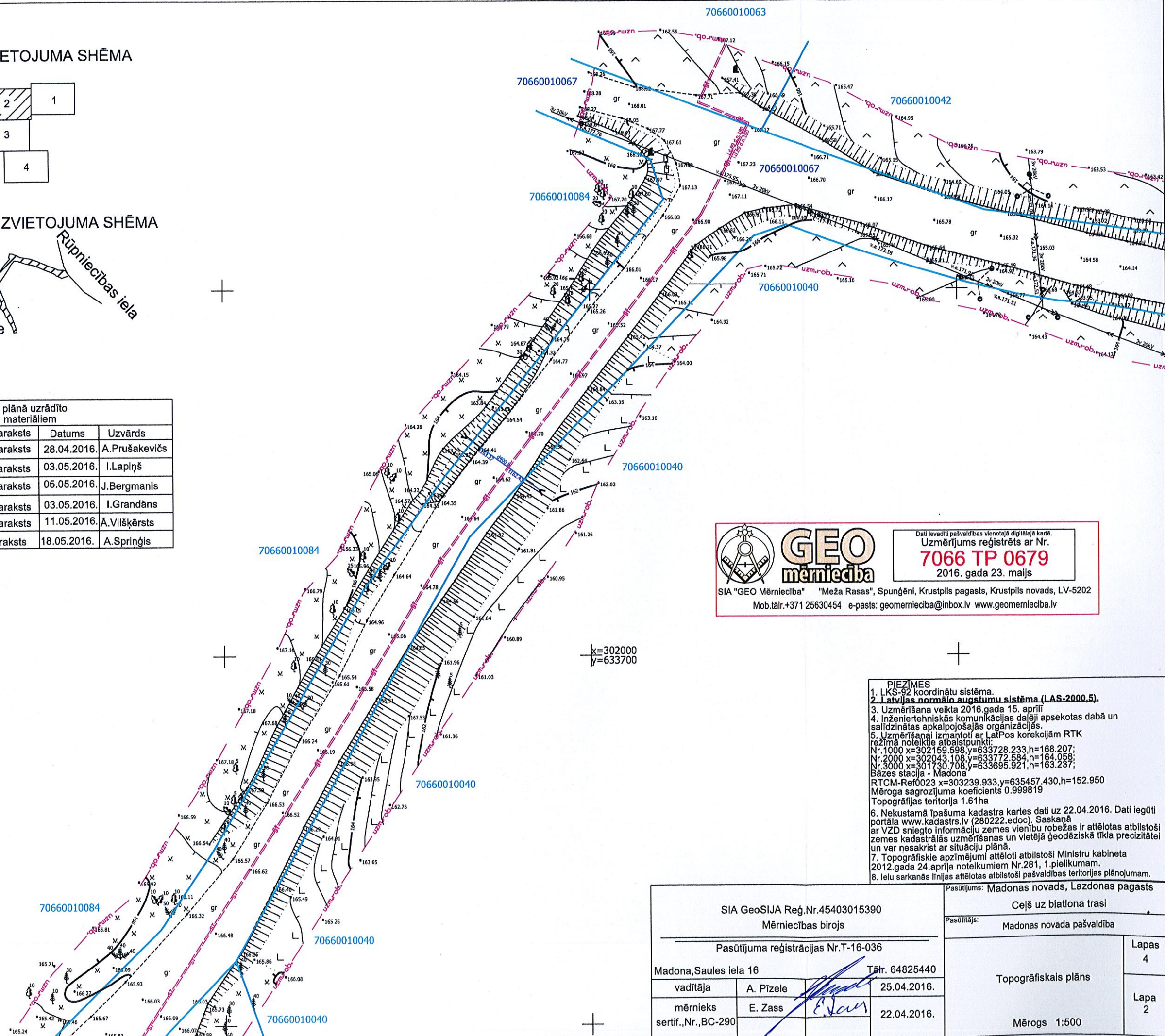

GEO
mērniecība

Dati levdoti pašvaldības vienotajā digitālajā kartē.
Uzmērījums reģistrēts ar Nr.

7066 TP 0679
2016. gada 23. maijs

SIA "GEO Mērniecība" "Meža Rasas", Spunģēni, Krustpils pagasts, Krustpils novads, LV-5202
Mob.tāl.+371 25630454 e-pasts: geomernieciba@inbox.lv www.geomernieciba.lv

- PIEZĪMES**
1. LKS-92 koordinātu sistēma.
 2. Latvijas normālo augstumu sistēma (LAS-2000,5).
 3. Uzmērīšana veikta 2016.gada 15. aprīlī.
 4. Inženiertehniskās komunikācijas daļēji apsekotas dabā un salīdzinātas apkalpojošajās organizācijās.
 5. Uzmērīšanai izmantoti ar Latvijas korekcijām RTK režīmā noteikti atbalstpunkti:
Nr.1000 x=302159.598,y=633728.233,h=168.207;
Nr.2000 x=302043.108,y=633772.584,h=164.058;
Nr.3000 x=301730.708,y=633695.921,h=163.237;
Bāzes stacija - Madona
RTCM-Ref0023 x=303239.933,y=635457.430,h=152.950
Mēroga sagrozījuma koeficients 0.999819
Topogrāfijas teritorija 1.61ha
 6. Nekustamā īpašuma kadastra kartes dati uz 22.04.2016. Dati iegūti portālā www.kadastrs.lv (280222.edoc). Saskaņā ar VZD sniegto informāciju zemes vienību robežas ir attēlotas atbilstoši zemes kadastrālās uzmērīšanas un vietējā ģeodēziskā tīkla precizitātei un var nesakrist ar situāciju plānā.
 7. Topogrāfiskie apzīmējumi attēloti atbilstoši Ministru kabineta 2012.gada 24.aprīļa noteikumiem Nr.281, 1.pielikumam.
 8. Ielu sarkanās līnijas attēlotas atbilstoši pašvaldības teritorijas plānojumam.

SIA GeoSIJA Reģ.Nr.45403015390 Mērniecības birojs			Pasūtītājs: Madonas novads, Lazdonas pagasts	
Pasūtījuma reģistrācijas Nr.T-16-036			Ceļš uz biatlona trasi	
Madona,Saules iela 16			Pasūtītājs: Madonas novada pašvaldība	
vadītāja A. Pīzele			Lapas 4	
mērnieks E. Zass			Topogrāfiskais plāns	
sertif.,Nr.,BC-290			Mērogs 1:500	
Tālr. 64825440			Lapa 2	
25.04.2016.				
22.04.2016.				

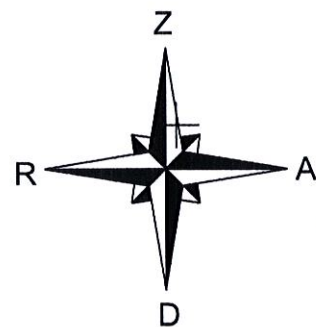

SIA GeoSIJA Reģ.Nr.45403015390 Mērniecības birojs		Pasūtītājs: Madonas novads, Lazdonas pagasts	
Pasūtītāja reģistrācijas Nr.T-16-036		Ceļš uz biatlona trasi	
Madona, Saules iela 16		Pasūtītājs: Madonas novada pašvaldība	
vadītāja A. Pīzele		Lapas 4	
mērniece E. Zass		Topogrāfiskais plāns	
sertif.,Nr.,BC-290		Mērogs 1:500	
Tāl. 64825440		Lapa 3	
25.04.2016.			
22.04.2016.			

GEO mērniecība

Dati ievadīti pašvaldības vienotajā digitālajā kartē.
Uzmērījums reģistrēts ar Nr.
7066 TP 0679
2016. gada 23. maijs

SIA "GEO Mērniecība" "Meža Rasas", Spungēni, Krustpils pagasts, Krustpils novads, LV-5202
Mob.tāl.+371 25630454 e-pasts: geomernieciba@inbox.lv www.geomernieciba.lv

PIEZĪMES

1. LKS-92 koordinātu sistēma.
2. Latvijas normālo augstumu sistēma (LAS-2000,5).
3. Uzmērīšana veikta 2016.gada 15. aprīlī
4. Inženiertehniskās komunikācijas daļēji apsekotas dabā un salīdzinātas apkalpojošajās organizācijās.
5. Uzmērīšanai izmantoti ar LatPos korekcijām RTK režīmā noteikti atbalstpunkti:
Nr.1000 x=302159.598,y=633728.233,h=168.207;
Nr.2000 x=302043.108,y=633772.584,h=164.058;
Nr.3000 x=301730.708,y=633695.921,h=163.237;
Bāzes stacija - Madona
RTCM-Ref0023 x=303239.933,y=635457.430,h=152.950
Mēroga sagrozījuma koeficients 0.999819
Topogrāfijas teritorija 1.61ha
6. Nekustamā īpašuma kadastra kartes dati uz 22.04.2016. Dati iegūti portāla www.kadastrs.lv (280222.edoc). Saskaņā ar VZD sniegto informāciju zemes vienību robežas ir attēlotas atbilstoši zemes kadastrālās uzmērīšanas un vietējā ģeodēziskā tīkla precizitātei un var nesakrist ar situāciju plānā.
7. Topogrāfiskie apzīmējumi attēloti atbilstoši Ministru kabineta 2012.gada 24.aprīļa noteikumiem Nr.281, 1.pielikumam.
8. Ielu sarkanās līnijas attēlotas atbilstoši pašvaldības teritorijas plānojumam.

Ekspluatējošo organizāciju apliecinājums par plānā uzrādīto komunikāciju atbilstību šo organizāciju arhīvu materiāliem				
Organizācija	Komunikācija	Paraksts	Datums	Uzvārds
SIA "Lattelecom"	Tel. kab.	Paraksts	28.04.2016.	A.Prušakevičs
AS "Sadales tīkls"	El. kab.	Paraksts	03.05.2016.	I.Lapiņš
AS "Madonas ūdens"	kan., ūdens,	Paraksts	05.05.2016.	J.Bergmanis
SIA "Madonas siltums"	siltumtrase	Paraksts	03.05.2016.	I.Grandāns
Madonas novada pašv. pārstāvis	sark. līn., pol., apgaisme,	Paraksts	11.05.2016.	A.Vilšķersts
Latgales reģiona meliorācijas nodaļa	Drenāža	Paraksts	18.05.2016.	A.Sprīņģis

LAPU IZVIETOJUMA SHĒMA OBJEKTA IZVIETOJUMA SHĒMA

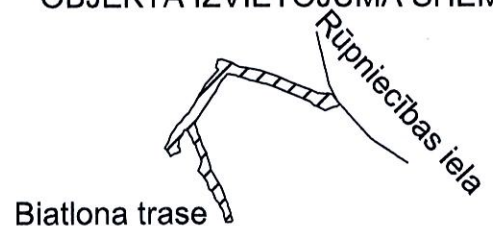
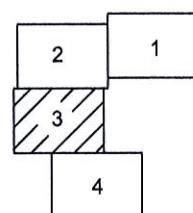

x=301850
y=633650

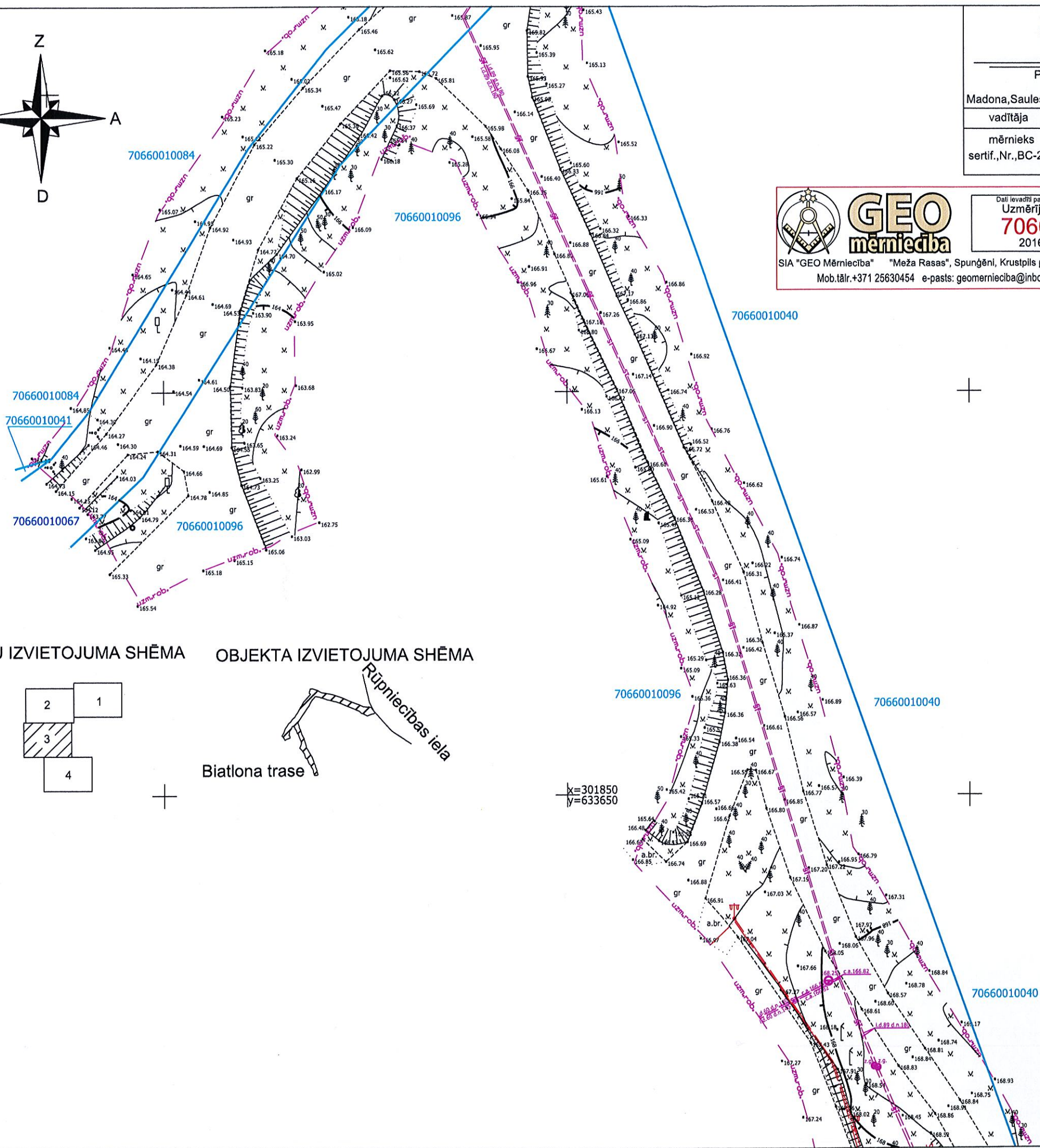

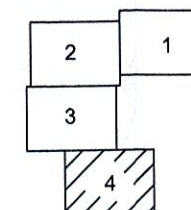



PIEZĪMES

1. LKS-92 koordinātu sistēma.
2. Latvijas normālo augstumu sistēma (LAS-2000.5).
3. Uzmrēšana veikta 2016.gada 15. aprīlī
4. Inženiertehniskās komunikācijas daļēji apsekotas dabā un salīdzinātas apkārtējās organizācijās.
5. Uzmrēšanai izmantoti ar LaiPos korekcijām RTK
veikta virknie atbilstumi:
Nr.1000 y=302159.598 x=y633728.233,h=168.207;
Nr.2000 y=302043.108 x=y633772.584,h=164.058;
Nr.3000 y=301730.708 x=y633695.921,h=163.237;
Bāzes stacija - Madona
- RTCM-Ref0023 x=303239.933,y=635457.430,h=152.950
Mēroga sagrozījuma Koeficients 0.999819
- Topogrāfijas teritorija 1.61ha
6. Nekustamā īpašuma kadastra kartes dati uz 22.04.2016. Dati iegūti portāla www.kadastrs.lv (280222.edoc). Saskaņā ar VZD sniegto informāciju zemes vienību robežas ir attēlotas atbilstoši zemes kadastrālās uzmrēšanas un vietējā ģeodēziskā tīkla precizitātei un var nesakrist ar situāciju plānā.
7. Topogrāfiskie apzīmējumi attēloti atbilstoši Ministru kabineta 2012.gada 24.aprīļa noteikumiem Nr.281.1.pielikumam.
8. Ielu sarkanās līnijas attēlotas atbilstoši pašvaldības teritorijas plānojumam.



SIA "GEO Mērniecība" "Meža Rasas", Spungēni, Krustpils pagasts, Krustpils novads, LV-5202
Mob tālr.+371 25630454 e-pasts: geomernieciba@inbox.lv www.geomernieciba.lv

SIA GeoSIJA Reģ.Nr.45403015390				Pasūtītājs: Madonas novads, Lazdonas pagasts	
Mēriniecības birojs				Ceļš uz biatlona trasi	
Pasūtījuma reģistrācijas Nr.T-16-036				Pasūtītājs: Madonas novada pašvaldība	
Madona, Saules iela 16				Tāl. 64825440	
vadītāja	A. Pīzele		25.04.2016.		
mērinieks	E. Zass		22.04.2016.		
sertif., Nr., BC-290				Topogrāfiskais plāns	
				Mērogs 1:500	