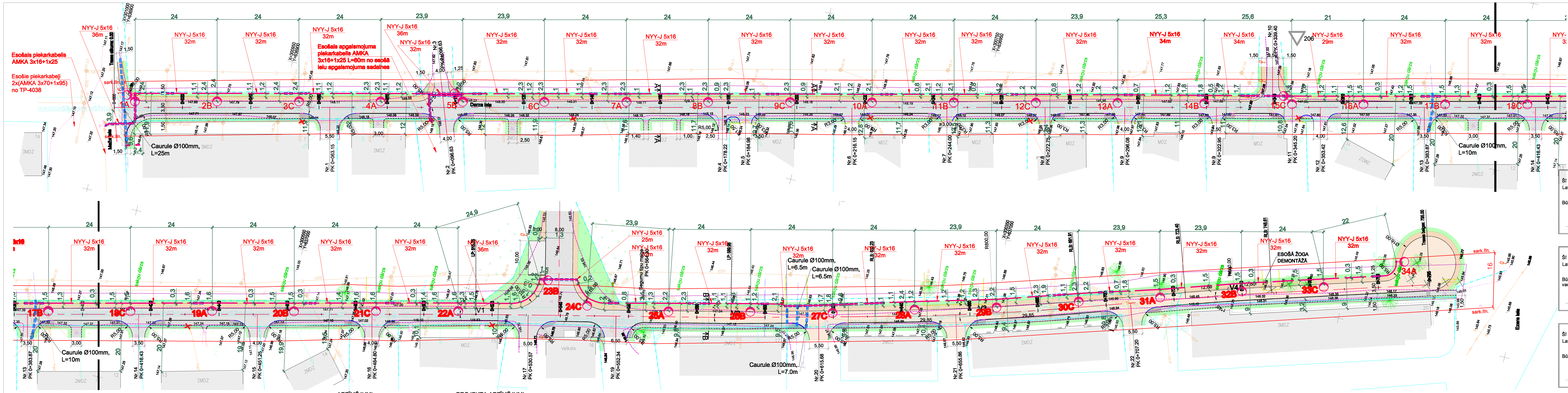

OBJEKTA IZVIETOJUMA SHĒMA

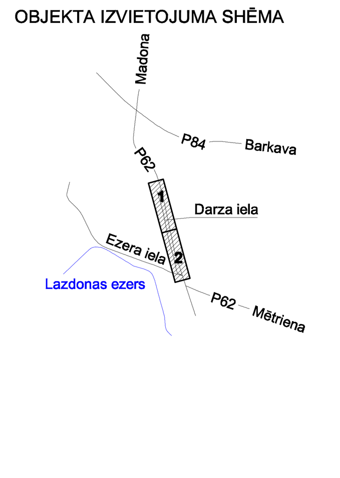

Rasējums:Topogrāfiskais plāns ar apakšzemes komunikācijām.

Objekts : Madonas rajons, Lazdonas pagasts, Lazdona, Darza iela.

Pasūtītājs :	SIA "PEM PRO"	
Planšetes		
Biroja vad.	S. Šķēps	22.06.2009
Uzmērīja	S. Šķēps	10.06.2009.
Datorgrafika	A.Šķēpa	12.06.2009.

SIA PREIME, licence Nr.190
Raiņa bulvāris 22, Preiļi, LV-5301
Tālr. 65322090, 26442535, fakss 65322090

Lapa	Lapas	Mērogs
3	5	1 : 500

APZĪMĒJUMI

- sarkanā līnija
- zemesgabalu robežas
- ceļi
- nogāzes
- sakaru kabelis virsz.
- sakaru kabelis
- elektrokabelis
- **elektrokabelis virsz.**
- **žogs**
- koki
- ceļa zīme

PROJEKTA APZĪMĒJUMI

- **būvdarbu robeža**
- ass
- brauktuves mala
- apmale BR100.30.15
- apmale BR100.22.15
- apmale slīpā (labā, kreisā)
- asfaltbetona segums
- frēzēšana
- ietve
- nomale
- grants segums
- **zālājs**
- demontējamie objekti
- demontējama ārējā apgaismojuma **armatūra**
- projektējamā ārējā apgaismojuma **armatūra Na spuldzi ORNO ZZT-PZ 150W IP65 (6m uzstādīšanas augstums)**
- **projektējamā apgaismojuma kabeļu līnija**
- **projektējamā apgaismojuma kabeļu līnija caurulē KSK-PEG 50**

PIEZĪMES:

1. Izmēri un augstuma atzīmes doti metros, kritumi - procentos.
2. Būvdarbu laikā ievērot visu virszemes un pazemes komunikāciju aizsardzības noteikumus.
3. Materiālu atbilstība attiecīgo standartu un normu prasībām ir uzrādīta tehniskajās specifikācijās.
4. Griezumu vietas plānā skatīt ras. lapā "Vertikālais plānojums. Segumu plāns un garenprofils".
5. Nobrauktuves pieslēdzas taisnā leņķī attiecībā pret ielas asi, ja nav norādīts citādi.
6. UZMANĪBU!

Pirms būvdarbu uzsākšanas precizēt inženierkomunikāciju atrašanas vietu. Ja nepieciešams paredzēt inženierkomunikāciju aizsardzību.

PIEZĪMES PAR TOPOGRĀFIJU:

1. LKS92 TM koordinātu sistēma.
2. Baltijas augstumu sistēma.
3. Uzmērīšana veikta 2009.gada jūnijā.
4. Inženiertehniskās komunikācijas daļēji apsekotas dabā un salīdzinātas apkalpojošajās organizācijās.
5. Kadastra informācija atbilst VZD kadastra kartei.
6. Uzmērīšanā izmantoti atbalstpunkti

Latposts bazes stacija RINEX-Madona
stp1x=300218.298, y=637067.040
stp2x=300462.362, y=636998.491
Pol.267 h=147.40

Šī būvprojekta risinājumi atbilst Latvijas būvnormatīviem, kā arī citu normatīvo aktu prasībām

Būvprojekta vadītāja ANASTASIJA CISERE (vārds un uzvārds) Nr.20-5783 (sertifikāta nr.)
08.2009 (datums) (paraksts)

Šī būvprojekta ceļu daļas risinājumi atbilst Latvijas būvnormatīviem, kā arī citu normatīvo aktu prasībām

Būvprojekta ceļu daļas vadītāja ANASTASIJA CISERE (vārds un uzvārds) Nr.20-5783 (sertifikāta nr.)
08.2009 (datums) (paraksts)

Šī būvprojekta ELT sadaļas risinājumi atbilst Latvijas būvnormatīviem, kā arī citu normatīvo aktu prasībām

Būvprojekta ELT daļas vadītājs J.KOKOREVIČS (vārds un uzvārds) 71-02-131 (sertifikāta nr.)
08.2009 (datums) (paraksts)

ARHITEKTU BIROJS
REM PRO
LR Uzņēmuma reģ.Nr. 41503041904
Būvkomersanta reģ.Nr. 4627-R
Viestura 2, Daugavpils, LV-5403, Latvija
tālr./fax. 65421398, e-mail: rem@rem.lv

AMATA NOSAUKUMS	VĀRDS, UZVĀRDS	PARAKSTS	DATUMS
Būvprojekta vad.	A.Cisere		08.2009.
Būvprojekta daļ. vad.	A.Cisere		08.2009.
Būvprojekta daļ. vad.	J.Kokorevičs		08.2009.

Pasūtītājs: **Lazdonas pagasta padome** | Pasūtījuma Nr.

Dārza ielas rekonstrukcija Lazdonas pagastā

Ģenerālplāns ar savietotiem inženiertīkliem

ARHĪVA REĢISTRĀCIJAS Nr.	RASĒJUMA MARKA, Nr.	STADIJA	MĒROGS	LAPA	LAPAS
	ĢP-01	TP	1:500	1	1